

**PROGRAMA PARCIAL DE
 DESARROLLO URBANO
 INTERVENCIÓN URBANA INTEGRAL
 DEL RÍO GRIJALVA EN LA CIUDAD
 DE VILLAHERMOSA, TABASCO**

SIMBOLOGÍA TEMÁTICA

PROGRAMA DE DESARROLLO URBANO DEL
 CENTRO DE POBLACIÓN DE
 VILLAHERMOSA

- MC: MIXTO CENTRAL
- MD: CORREDOR URBANO MIXTO
- H: HABITACIONAL/DENSIDAD
- RN: RECURSOS NATURALES
- AG: AGROPECUARIA
- E/I: EQUIPAMIENTO/INFRAESTR.
- CS: COMERCIO Y SERVICIOS
- EA: ESPACIOS ABIERTOS

ESTE PROGRAMA ES DE CARÁCTER PÚBLICO, NO ES PATROCINADO NI PROMOVIDO POR PARTIDO POLÍTICO ALGUNO Y SUS RECURSOS PROVIENEN DE LOS IMPUESTOS QUE PAGAN TODOS LOS CONTRIBUYENTES. ESTÁ PROHIBIDO EL USO DE ESTE PROGRAMA CON POLÍTICOS, ELECTORALES, DE LUCRO Y OTROS DISTINTOS A LOS ESTABLECIDOS. QUIEN HAGA USO INDEBIDO DE LOS RECURSOS DE ESTE PROGRAMA DEBERÁ SER DENUNCIADO Y SANCIONADO DE ACUERDO CON LA LEY APLICABLE Y ANTE LA AUTORIDAD COMPETENTE.

SIMBOLOGÍA BASE

- LIMITE DEL AREA NORMATIVA DEL PDU
- VIALIDAD REGIONAL
- VIALIDAD PRIMARIA
- VIALIDAD PRIMARIA PROPUESTA

Fuente de información: Ayuntamiento de Centro, Tabasco: Programa de Desarrollo Urbano del Centro de Población de la Ciudad de Villahermosa y Centros Metropolitanos del Municipio de Centro, Tabasco, 2015-2030.

LOCALIZACIÓN

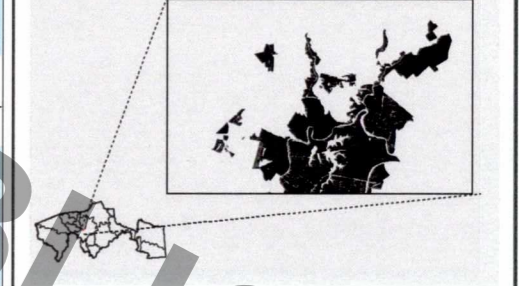

ESPECIFICACIONES CARTOGRAFICAS

Proyección: Universal Transversa Mercator
 WGS84 - 15N



ESCALA DE IMPRESIÓN
 1:18,760 Marzo 2020

PLANO CLAVE

**ORDENAMIENTO
 TERRITORIAL D-28**

