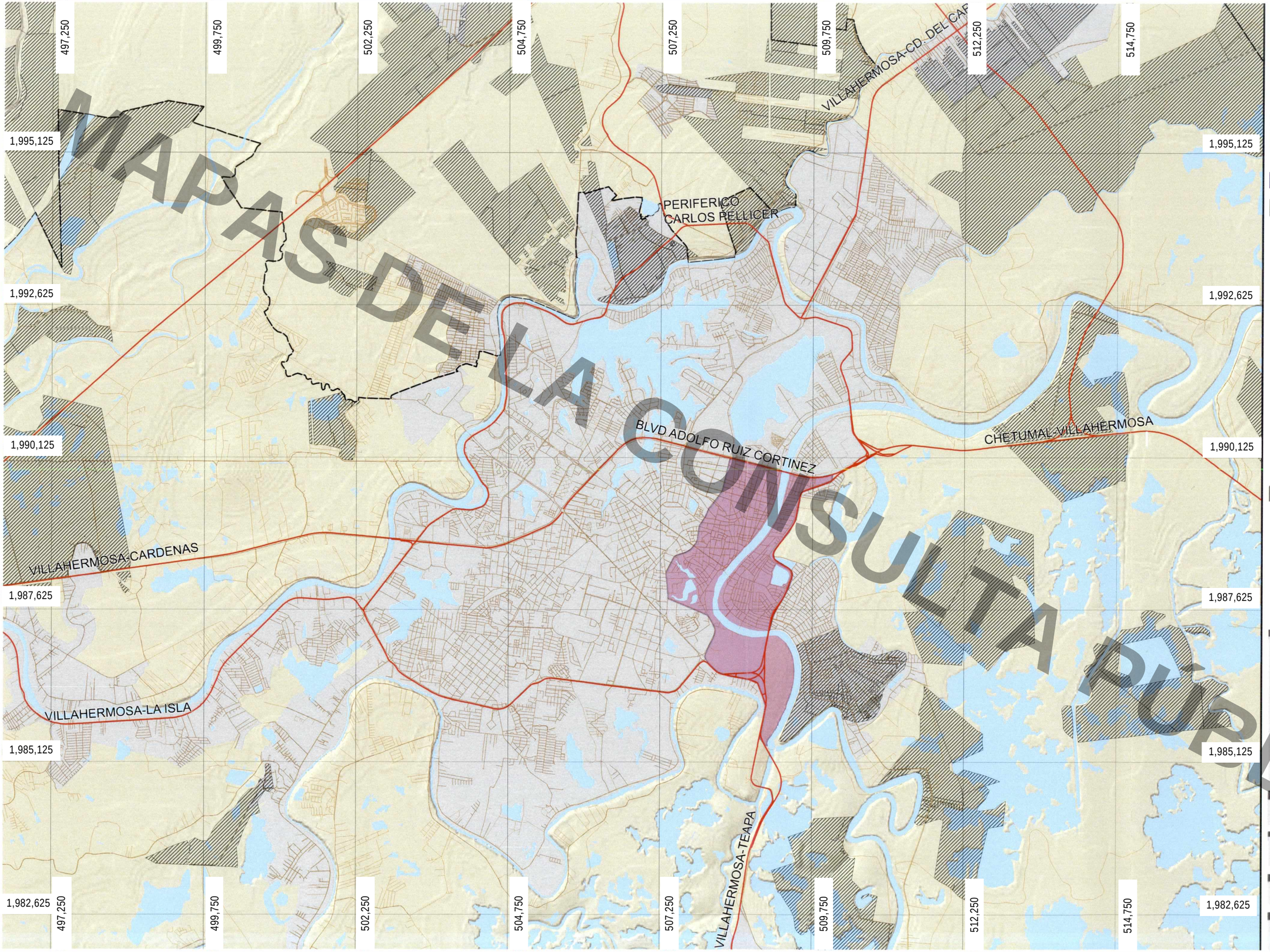

MAPAS DE LA CONSULTA PÚBLICA

SEDATU SOTOP CENTRO HONESTIDAD Y RESULTADOS 2021-2024

PROGRAMA PARCIAL DE DESARROLLO URBANO INTERVENCION URBANA INTEGRAL DEL RIO GRIJALVA EN LA CIUDAD DE VILLAHERMOSA, TABASCO

SIMBOLOGIA TEMATICA

- Área Normativa de Aplicación del Programa Parcial
- Tierras ejidales o comunales

"ESTE PROGRAMA ES DE CARÁCTER PÚBLICO, NO ES PATROCINADO NI PROMOVIDO P PARTIDO POLÍTICO ALGUNO Y SUS RECURSOS PROVIENEN DE LOS IMPUESTOS QUE PAGAN TODOS LOS CONTRIBUYENTES. ESTÁ PROHIBIDO EL USO DE ESTE PROGRAMA CON POLÍTICOS, ELECTORALES, DE LUCRO Y OTROS DISTINTOS A LOS ESTABLECIDOS QUIEN HAGA USO INDEBIDO DE LOS RECURSOS DE ESTE PROGRAMA DEBERÁ SER DENUNCIADO Y SANCIONADO DE ACUERDO CON LA LEY APLICABLE Y ANTE LA AUTORIDAD COMPETENTE"

SIMBOLOGIA BASE

- Vias regionales
- Límite del Centro de Población
- CuerposAgua
- AreaUrbana

Fuente de información: Registro Agrario Nacional (RAN): Sistema de Información de Catastro Rural.

LOCALIZACIÓN

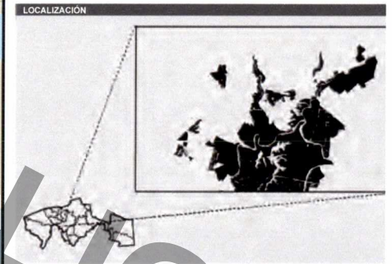

ESPECIFICACIONES CARTOGRAFICAS

Proyección: Universal Transversa Mercator WGS84 - 15N

ESCALA GRAFICA

0 2 kilómetros

ESCALA DE IMPRESÓN	FECHA
1:55,200	Marzo 2020

PLANO	CLAVE
TENENCIA DE LA TIERRA	D-23