

**PROGRAMA PARCIAL DE
 DESARROLLO URBANO
 INTERVENCIÓN URBANA INTEGRAL
 DEL RÍO GRIJALVA EN LA CIUDAD
 DE VILLAHERMOSA, TABASCO**

SIMBOLOGÍA TEMÁTICA

- USOS DEL SUELO**
- HABITACIONAL
 - MIXTO
 - EQUIPAMIENTO / INFRAESTR.
 - COMERCIO Y SERVICIOS
 - ESPACIOS ABIERTOS
 - BALDÍO
 - ÁREA ARBOLADA
 - CUERPOS DE AGUA

ESTE PROGRAMA ES DE CARÁCTER PÚBLICO, NO ES PATROCINADO NI PROMOVIDO POR PARTIDO POLÍTICO ALGUNO Y SUS RECURSOS PROVIENEN DE LOS IMPUESTOS QUE PAGAN TODOS LOS CONTRIBUYENTES. ESTÁ PROHIBIDO EL USO DE ESTE PROGRAMA CON POLÍTICOS, ELECTORALES, DE LUCRO Y OTROS DISTINTOS A LOS ESTABLECIDOS. QUIEN HAGA USO INDEBIDO DE LOS RECURSOS DE ESTE PROGRAMA DEBERÁ SER DENUNCIADO Y SANCIONADO DE ACUERDO CON LA LEY APLICABLE Y ANTE LA AUTORIDAD COMPETENTE.

SIMBOLOGÍA BASE

- Vías regionales

Fuente de información: Elaboración propia; Ayuntamiento de Centro, Tabasco. Programa de Desarrollo Urbano del Centro de Población de la Ciudad de Villahermosa y Centros Metropolitanos del Municipio de Centro, Tabasco, 2015-2030.

LOCALIZACIÓN

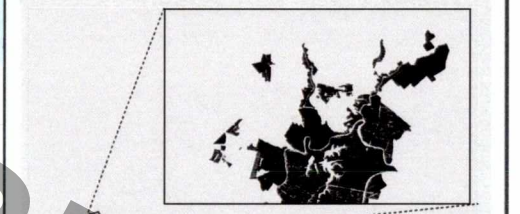

ESPECIFICACIONES CARTOGRAFICAS

Proyección: Universal Transversa Mercator
 WGS84 - 15N



ESCALA DE IMPRESIÓN
 1:17,800 Marzo 2020

PLANO **CLAVE**

USOS DEL SUELO **D-10**

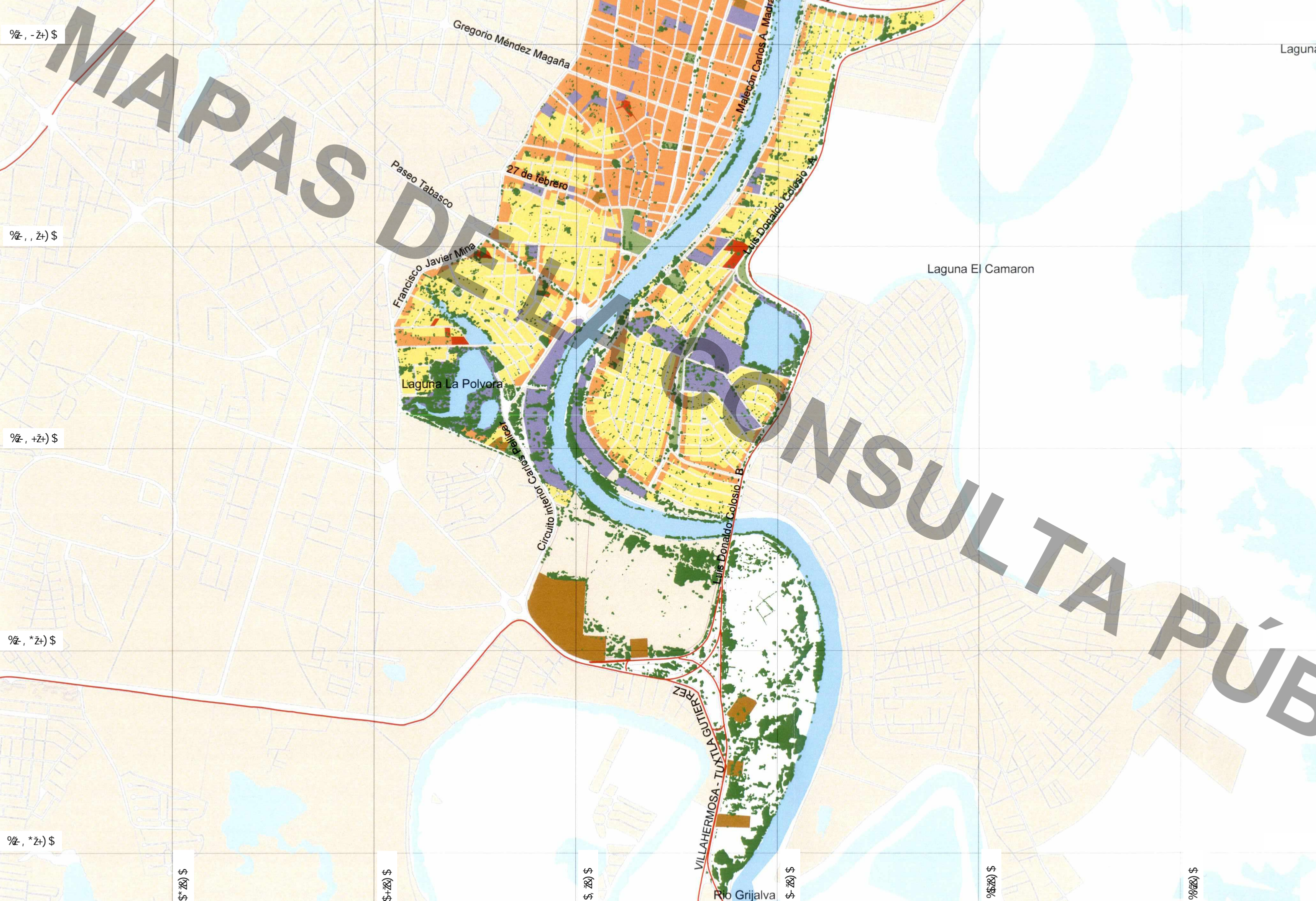

MAPAS DE

CONSULTA PÚBLICA