

PROGRAMA MUNICIPAL DE DESARROLLO URBANO DEL MUNICIPIO DE CENTRO TABASCO (PMDU)

LIC. YOLANDA OSUNA HUERTA
PRESIDENTA DEL MUNICIPIO DE CENTRO 2021 - 2024

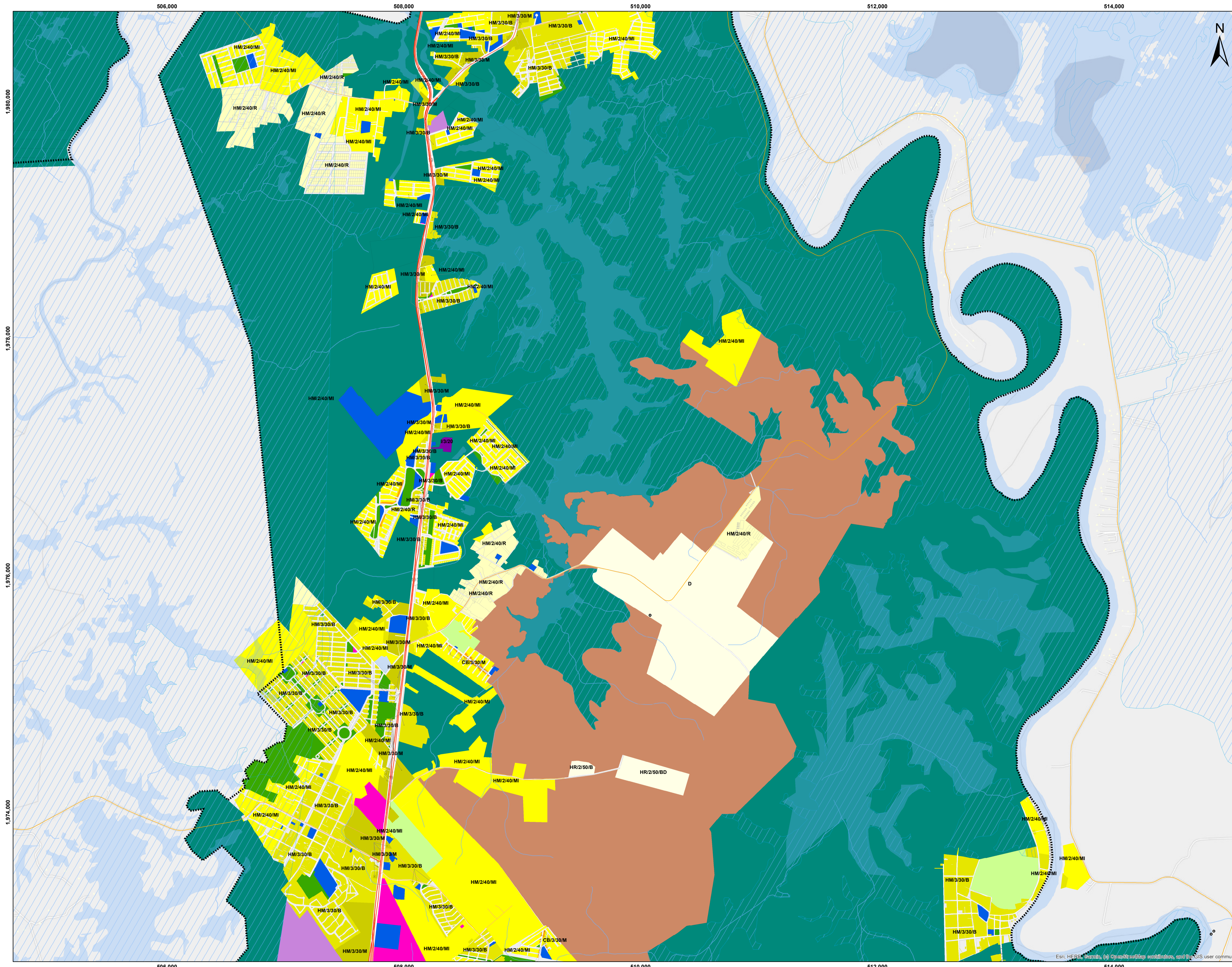

SIMBOLOGÍA BÁSICA

| | | | |
|--|---|--|--|
| | LÍMITE DEL MUNICIPIO DE CENTRO | | LÍMITE DE DISTRITOS |
| | POLIGONO REGLAMENTO DE PROTECCIÓN A INMUEBLES | | ACUERDO POR EL QUE SE DECLARA EL CENTRO HISTÓRICO DE LA CIUDAD DE VILLAHERMOSA |
| | ÁREA DE REGENERACIÓN URBANA | | NORMA PARA IMPULSAR LA PRODUCCIÓN DE VIVIENDA POPULAR |
| | POLIGONO SUJETO A PLAN MAESTRO | | |

SIMBOLOGÍA CARRETERA Y PETROLERA

| | | | |
|--|---------------------|--|--------|
| | VIALIDAD PRIMARIA | | POZOS |
| | VIALIDAD SECUNDARIA | | DUCTOS |

SIMBOLOGÍA HÍDRICA

| | | | |
|--|--------------------|--|------------------------|
| | CUERPOS DE AGUA | | ÁREA NATURAL PROTEGIDA |
| | CORRIENTES DE AGUA | | HUMEDAL |

SIMBOLOGÍA DE USO DE SUELO

| | | | |
|--|---|--|---------------------------------------|
| | HABITACIONAL MIXTO DENSIDAD MÁXIMA | | ASENTAMIENTO HUMANO |
| | HABITACIONAL MIXTO DENSIDAD ALTA | | AGROPECUARIO |
| | HABITACIONAL MIXTO DENSIDAD MEDIA | | CENTRO DE BARRIO |
| | HABITACIONAL MIXTO DENSIDAD BAJA | | COMERCIO |
| | HABITACIONAL MIXTO DENSIDAD MINIMA | | EQUIPAMIENTO |
| | HABITACIONAL MIXTO DENSIDAD RESTRINGIDA | | ECOTURISMO |
| | HABITACIONAL RURAL DE BAJA DENSIDAD | | ESPACIO PÚBLICO |
| | INDUSTRIA LIGERA | | PROGRAMA PARCIAL DE DESARROLLO URBANO |
| | INDUSTRIA MEDIANA | | ZONA DE TRANSICIÓN |
| | INDUSTRIA PESADA | | ÁREA DE VALOR AMBIENTAL |

FUENTE
MAPA DE ELABORACIÓN PROPIA CON INFORMACIÓN DE INEGI (2021). Conjunto de datos vectoriales de la carta topográfica escala 1:250,000 por entidad federativa (2021), Tabasco (Data set). <https://www.inegi.org.mx/apps/mapas/?ag=27> INEGI. Censo de Población y Vivienda 2020. SNIEG. Información de Interés Nacional. Conjunto de indicadores de población y vivienda a nivel AGEB y manzana urbana de la entidad federativa de Tabasco, provenientes del Censo de Población y Vivienda 2020. H. AYUNTAMIENTO DE CENTRO, INSTITUTO DE PLANEACIÓN Y DESARROLLO URBANO DEL MUNICIPIO DE CENTRO.

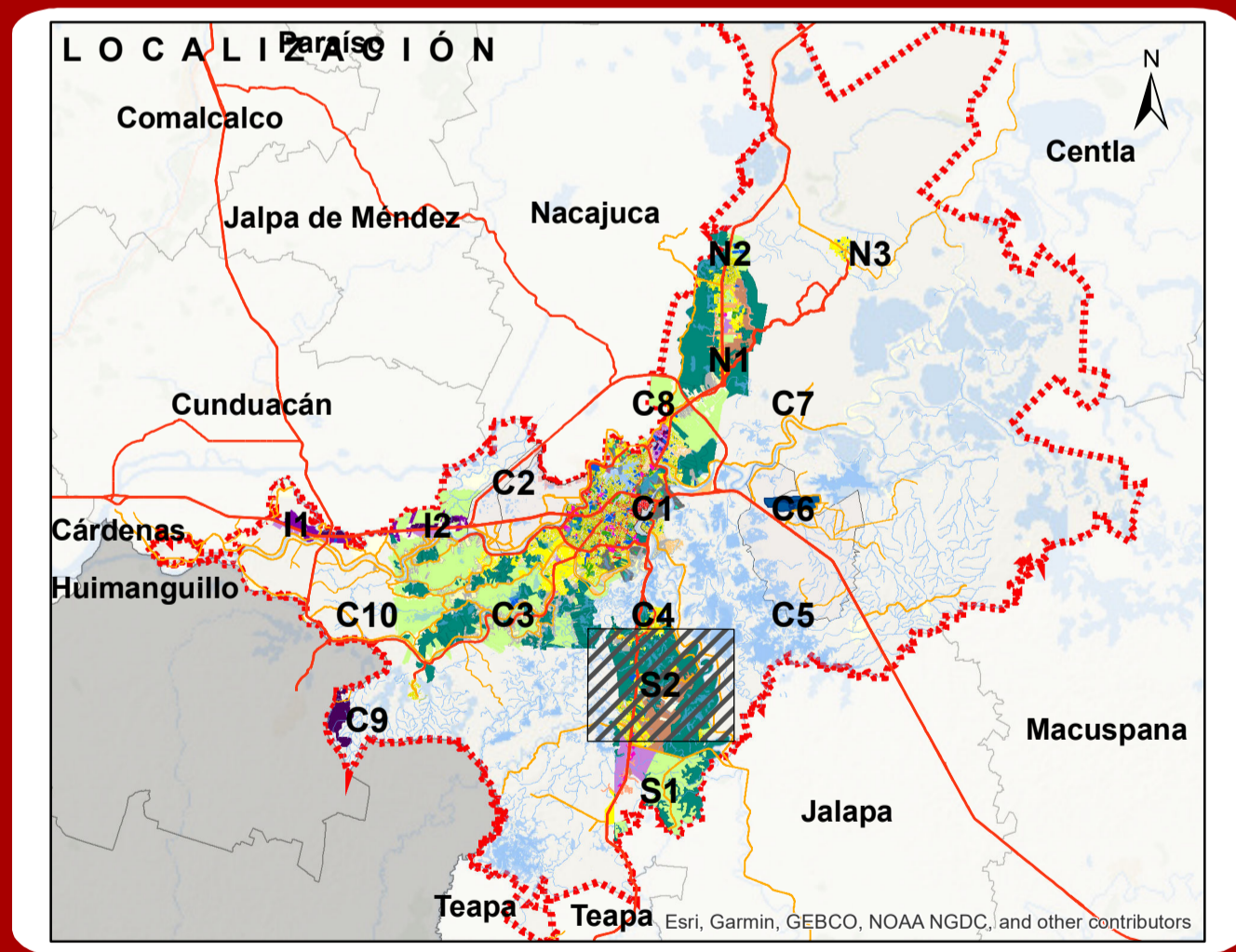

LIC. JOSÉ ANTONIO ALEJO HERNÁNDEZ
SECRETARIO DEL AYUNTAMIENTO

DRA. AIDA LÓPEZ CERVANTES
DIRECTORA DEL INSTITUTO DE PLANEACIÓN Y DESARROLLO URBANO (IMPLAN)

ESCALA: 1:15,000

0 500 1,000 1,500 2,000 Metros

Elaborado por: EVS.

NOMBRE DE PLANO:
ZONIFICACIÓN SECUNDARIA

SISTEMAS DE PROYECCIÓN:
SISTEMA DE COORDENADAS: UTM ZONA 15 NORTE
PROYECCIÓN: UNIVERSAL TRANSVERSA DE MERCATOR
DATUM: WGS 1984
CUADRICULA CADA 2,000 METROS

FECHA:
NOVIEMBRE, 2023

ZS S2