

# PROGRAMA MUNICIPAL DE DESARROLLO URBANO DEL MUNICIPIO DE CENTRO TABASCO (PMDU)

LIC. YOLANDA OSUNA HUERTA  
PRESIDENTA DEL MUNICIPIO DE CENTRO 2021 - 2024

**CENTRO**  
HONESTIDAD Y RESULTADOS  
2021-2024

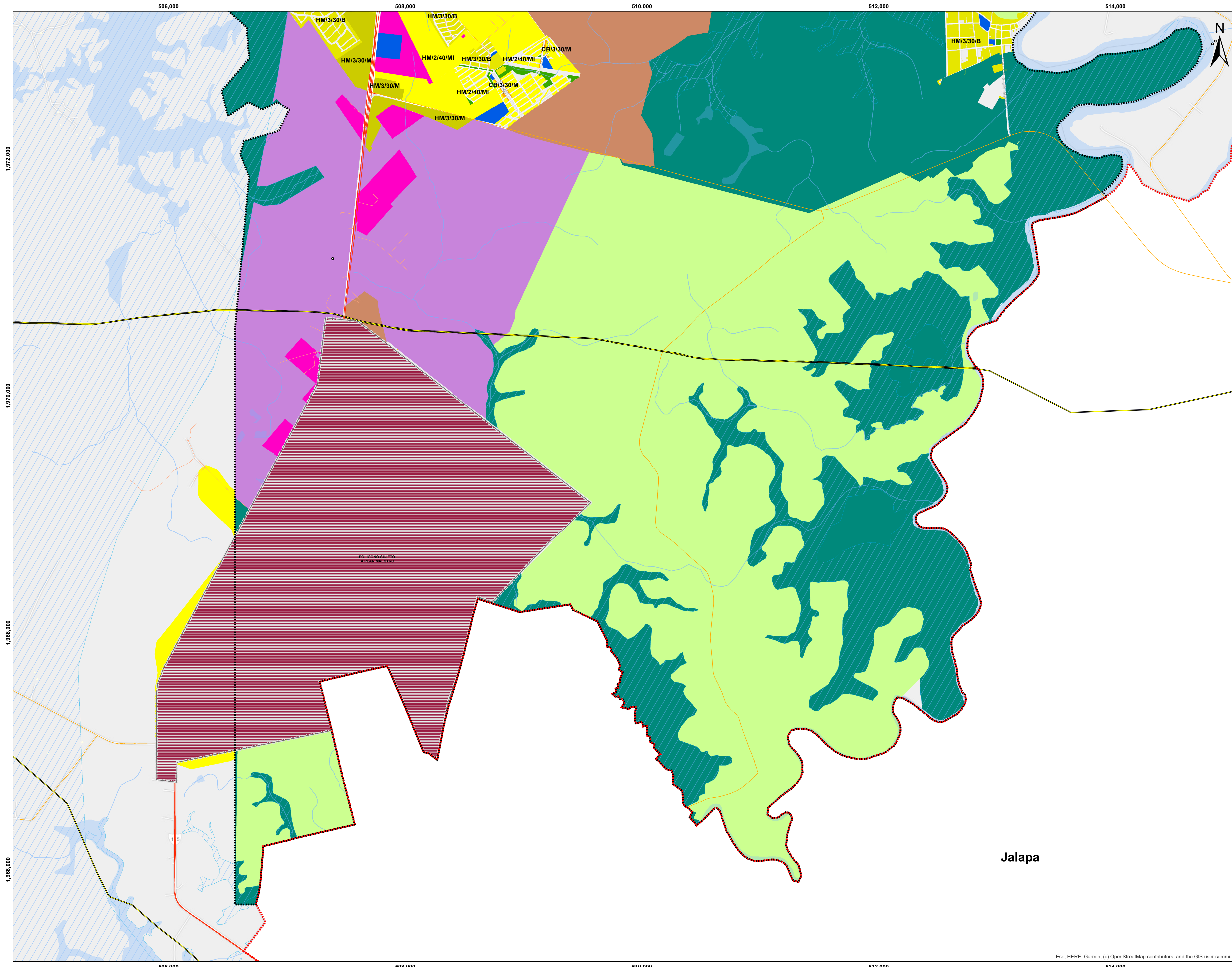

### SIMBOLOGÍA BÁSICA

	LÍMITE DEL MUNICIPIO DE CENTRO		LÍMITE DE DISTRITOS
	POLIGONO REGLAMENTO DE PROTECCIÓN A INMUEBLES		ACUERDO POR EL QUE SE DECLARA EL CENTRO HISTÓRICO DE LA CIUDAD DE VILLAHERMOSA
	ÁREA DE REGENERACIÓN URBANA		NORMA PARA IMPULSAR LA PRODUCCIÓN DE VIVIENDA POPULAR
	POLIGONO SUJETO A PLAN MAESTRO		

### SIMBOLOGÍA CARRETERA Y PETROLERA

	VIALIDAD PRIMARIA		POZOS
	VIALIDAD SECUNDARIA		DUCTOS

### SIMBOLOGÍA HÍDRICA

	CUERPOS DE AGUA		ÁREA NATURAL PROTEGIDA
	CORRIENTES DE AGUA		HUMEDAL

### SIMBOLOGÍA DE USO DE SUELO

	HABITACIONAL MIXTO DENSIDAD MÁXIMA		ASENTAMIENTO HUMANO
	HABITACIONAL MIXTO DENSIDAD ALTA		AGROPECUARIO
	HABITACIONAL MIXTO DENSIDAD MEDIA		CENTRO DE BARRIO
	HABITACIONAL MIXTO DENSIDAD BAJA		COMERCIO
	HABITACIONAL MIXTO DENSIDAD MINIMA		EQUIPAMIENTO
	HABITACIONAL MIXTO DENSIDAD RESTRINGIDA		ECOTURISMO
	HABITACIONAL RURAL DE BAJA DENSIDAD		ESPACIO PÚBLICO
	INDUSTRIA LIGERA		PROGRAMA PARCIAL DE DESARROLLO URBANO
	INDUSTRIA MEDIANA		ZONA DE TRANSICIÓN
	INDUSTRIA PESADA		ÁREA DE VALOR AMBIENTAL

**FUENTE**  
MAPA DE ELABORACIÓN PROPIA CON INFORMACIÓN DE INEGI (2021). Conjunto de datos vectoriales de la carta topográfica escala 1:250,000 por entidad federativa (2021), Tabasco (Data set). <https://www.inegi.org.mx/apps/mapas/?ag=27> INEGI. Censo de Población y Vivienda 2020. SNIEG. Información de Interés Nacional. Conjunto de indicadores de población y vivienda a nivel AGEB y manzana urbana de la entidad federativa de Tabasco, provenientes del Censo de Población y Vivienda 2020. H. AYUNTAMIENTO DE CENTRO, INSTITUTO DE PLANEACIÓN Y DESARROLLO URBANO DEL MUNICIPIO DE CENTRO.

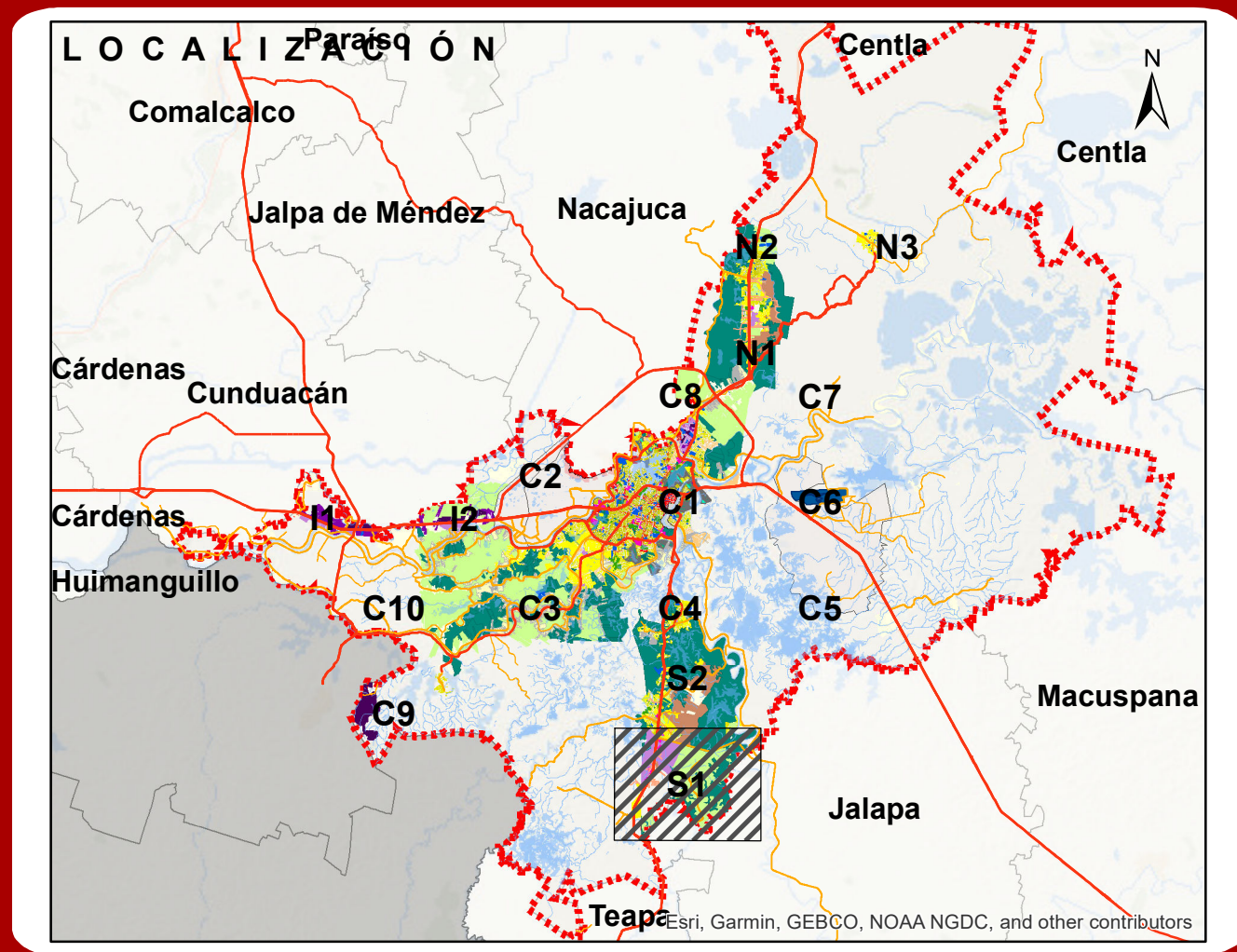

LIC. JOSÉ ANTONIO ALEJO HERNÁNDEZ  
SECRETARIO DEL AYUNTAMIENTO

DRA. AIDA LÓPEZ CERVANTES  
DIRECTORA DEL INSTITUTO DE PLANEACIÓN Y DESARROLLO URBANO (IMPLAN)

ESCALA: 1:15,000

Elaborado por: EVS.

NOMBRE DE PLANO:  
ZONIFICACIÓN SECUNDARIA

SISTEMAS DE PROYECCIÓN:  
SISTEMA DE COORDENADAS: UTM ZONA 15 NORTE  
PROYECCIÓN: UNIVERSAL TRANSVERSA DE MERCATOR  
DATUM: WGS 1984  
CUADRÍCULA CADA 2,000 METROS

FECHA:  
**NOVIEMBRE, 2023**

**ZS S1**

Esri, HERE, Garmin, (c) OpenStreetMap contributors, and the GIS user community