

PROGRAMA MUNICIPAL DE DESARROLLO URBANO DEL MUNICIPIO DE CENTRO TABASCO (PMDU)

LIC. YOLANDA OSUNA HUERTA
PRESIDENTA DEL MUNICIPIO DE CENTRO 2021 - 2024

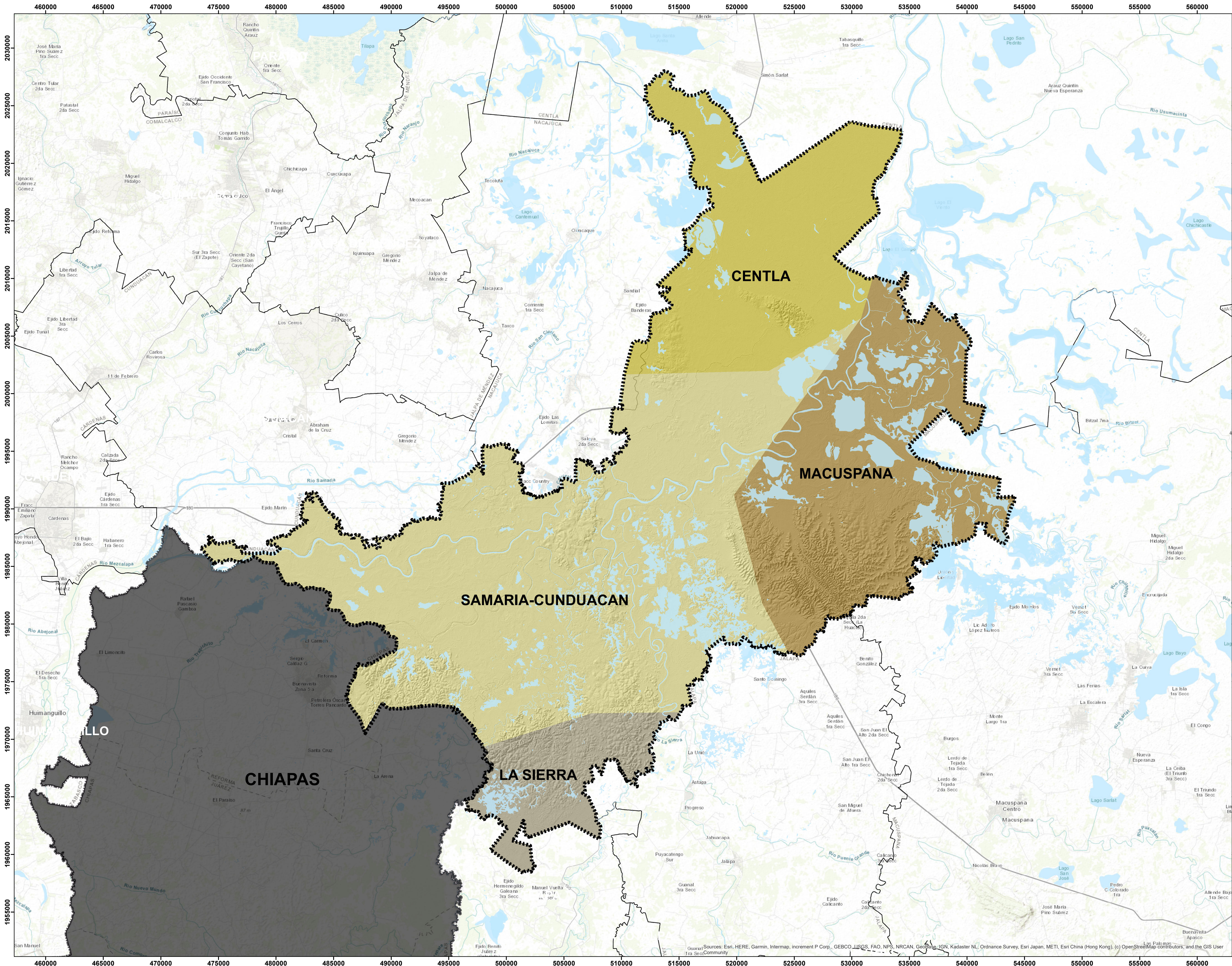

SIMBOLOGÍA BÁSICA

- LÍMITE MUNICIPAL
- LÍMITE ESTATAL
- CUERPOS DE AGUA

SIMBOLOGÍA TEMÁTICA

ACUÍFEROS

- CENTLA
- LA SIERRA
- MACUSPANA
- SAMARIA-CUNDUACAN

FUENTE

MAPA DE ELABORACIÓN PROPIA CON DATOS DE LA RED HIDROGRÁFICA ESCALA 1:50,000 EDICIÓN 2.0. CUENCA R. GRIJALVA-VILLAHERMOSA. REGIÓN H. GRIJALVA-USUMACINTA, INEGI (2010), EL CONJUNTO DE DATOS DE AGUAS SUBTERRÁNEAS ZONA HIDROGEOLÓGICA LLANURA COSTERA DEL GOLFO SUR PARTE ESTE, ESCALA 1:400,000 Y LOS LÍMITES CATASTRALES DEL MUNICIPIO DE CENTRO. H. AYUNTAMIENTO DE CENTRO, INSTITUTO DE PLANEACIÓN Y DESARROLLO URBANO DEL MUNICIPIO DE CENTRO.

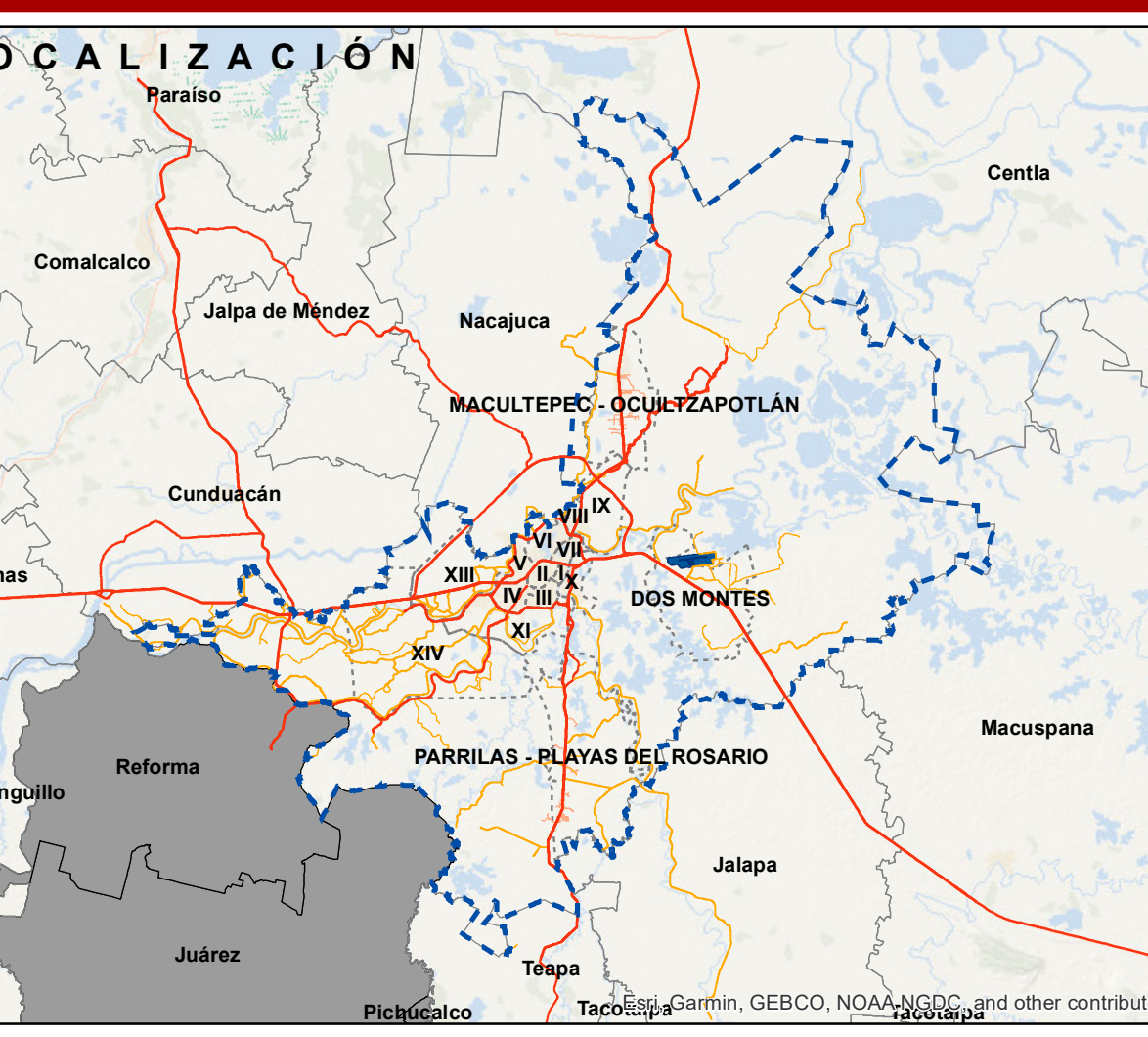

LIC. JOSÉ ANTONIO ALEJO HERNÁNDEZ
SECRETARIO DEL AYUNTAMIENTO

DRA. AIDA LÓPEZ CERVANTES
DIRECTORA DEL INSTITUTO DE PLANEACION Y DESARROLLO URBANO (IMPLAN)

ESCALA GRÁFICA
1:150,000

Elaborado por: EVS.

NOMBRE DE PLANO:
ACUÍFEROS EN EL MUNICIPIO DE CENTRO

SISTEMA DE PROYECCION
SISTEMA DE COORDENADAS WGS 1984 UTM ZONE 15
PROYECCION: TRANSVERSAL DE MERCATOR
DATUM: WGS1984
CUADRICULA UTM CADA 5,000 METROS

FECHA:
NOVIEMBRE, 2023

H6

Guerra Sources: Esri, HERE, Garmin, Intermap, increment P Corp., GEBCO, ILLCS, FAO, NPS, NRCAN, GEBCO, IGN, Kadaster NL, Ordnance Survey, Esri Japan, METI, Esri China (Hong Kong), (c) OpenStreetMap contributors, and the GIS User Community