

PROGRAMA MUNICIPAL DE DESARROLLO URBANO DEL MUNICIPIO DE CENTRO TABASCO (PMDU)

LIC. YOLANDA OSUNA HUERTA
PRESIDENTA DEL MUNICIPIO DE CENTRO 2021 - 2024

CENTRO
HONESTIDAD Y RESULTADOS
2021-2024

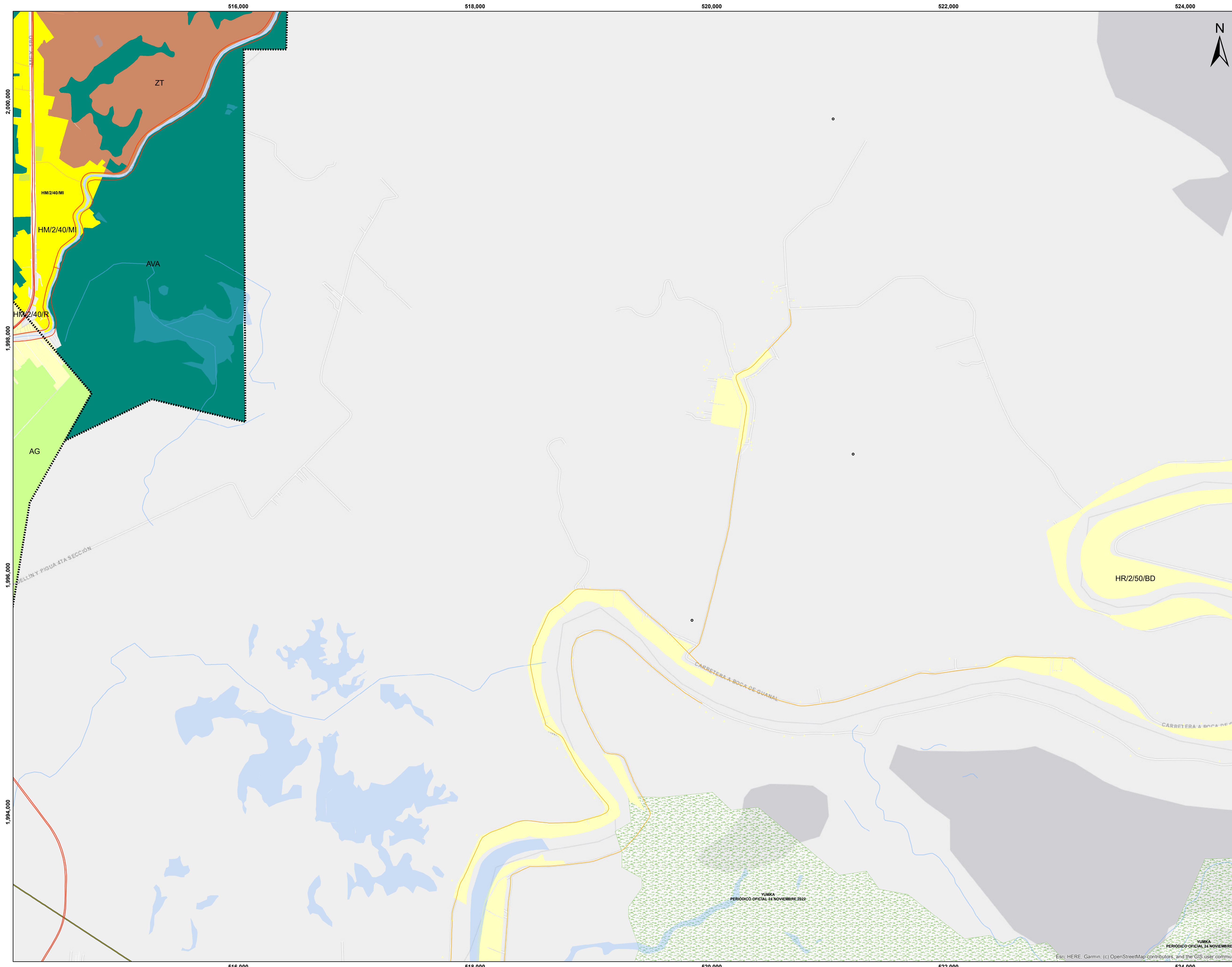

SIMBOLOGÍA BÁSICA

LÍMITE DEL MUNICIPIO DE CENTRO	LÍMITE DE DISTRITOS
POLÍGONO REGLAMENTO DE PROTECCIÓN A INMUEBLES	ACUERDO POR EL QUE SE DECLARA EL CENTRO HISTÓRICO DE LA CIUDAD DE VILLAHERMOSA
ÁREA DE REGENERACIÓN URBANA	NORMA PARA IMPULSAR LA PRODUCCIÓN DE VIVIENDA POPULAR
POLÍGONO SUJETO A PLAN MAESTRO	

SIMBOLOGÍA CARRETERA Y PETROLERA

VIALIDAD PRIMARIA	POZOS
VIALIDAD SECUNDARIA	DUCTOS

SIMBOLOGÍA HÍDRICA

CUERPOS DE AGUA	ÁREA NATURAL PROTEGIDA
CORRIENTES DE AGUA	HUMEDAL

SIMBOLOGÍA DE USO DE SUELO

HABITACIONAL MIXTO DENSIDAD MÁXIMA	ASENTAMIENTO HUMANO
HABITACIONAL MIXTO DENSIDAD ALTA	AGROPECUARIO
HABITACIONAL MIXTO DENSIDAD MEDIA	CENTRO DE BARRIO
HABITACIONAL MIXTO DENSIDAD BAJA	COMERCIO
HABITACIONAL MIXTO DENSIDAD MÍNIMA	EQUIPAMIENTO
HABITACIONAL MIXTO DENSIDAD RESTRINGIDA	ECOTURISMO
HABITACIONAL RURAL DE BAJA DENSIDAD	ESPACIO PÚBLICO
INDUSTRIA LIGERA	PROGRAMA PARCIAL DE DESARROLLO URBANO
INDUSTRIA MEDIANA	ZONA DE TRANSICIÓN
INDUSTRIA PESADA	ÁREA DE VALOR AMBIENTAL

FUENTE
MAPA DE ELABORACIÓN PROPIA CON INFORMACIÓN DE INEGI (2021). Conjunto de datos vectoriales de la carta topográfica escala 1:250,000 por entidad federativa (2021), Tabasco (Data set). <https://www.inegi.org.mx/apps/mapas/?ag=27> INEGI. Censo de Población y Vivienda 2020. SNIEG. Información de Interés Nacional. Conjunto de indicadores de población y vivienda a nivel AGEB y manzana urbana de la entidad federativa de Tabasco, provenientes del Censo de Población y Vivienda 2020. H. AYUNTAMIENTO DE CENTRO, INSTITUTO DE PLANEACIÓN Y DESARROLLO URBANO DEL MUNICIPIO DE CENTRO.

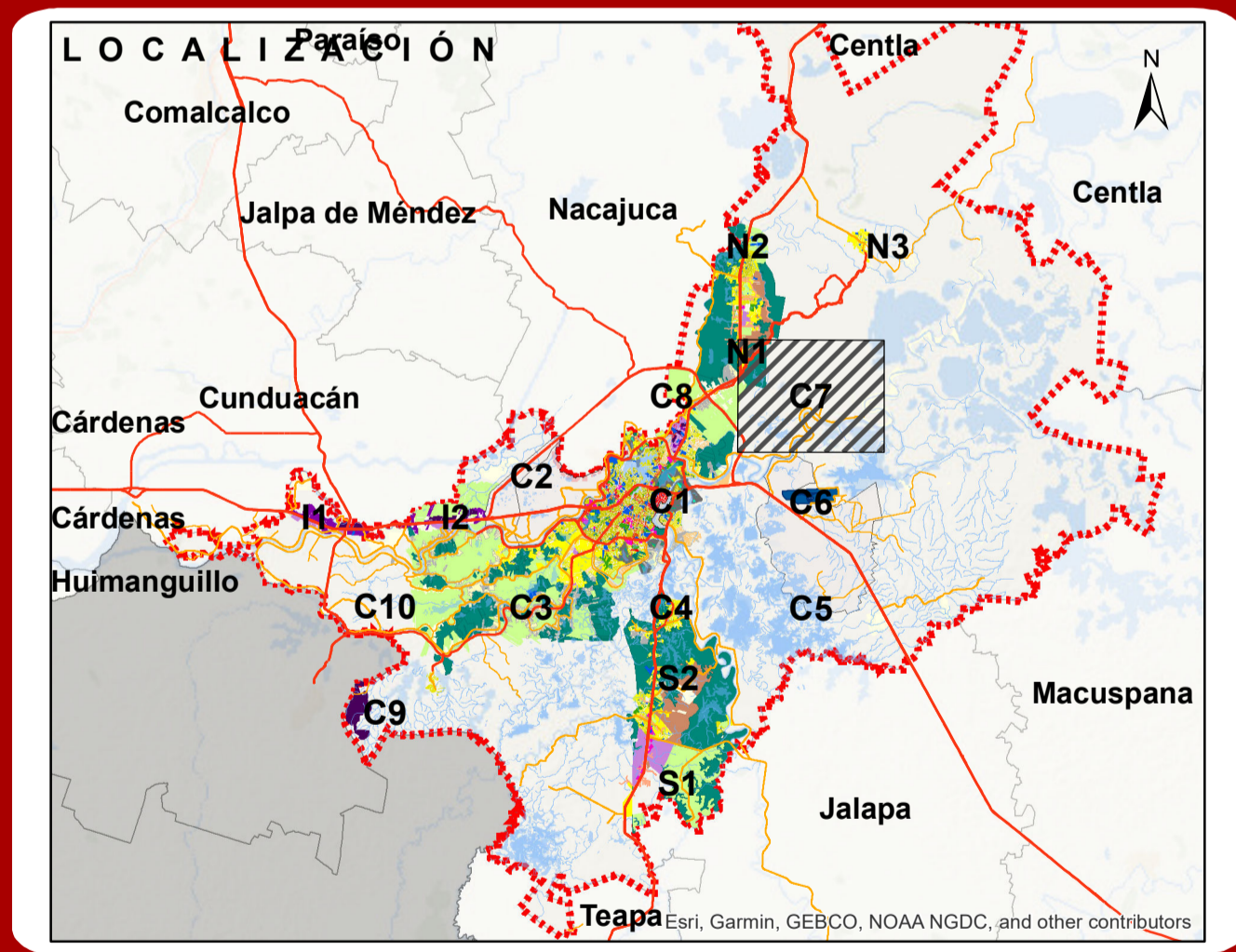

LIC. JOSÉ ANTONIO ALEJO HERNÁNDEZ
SECRETARIO DEL AYUNTAMIENTO

DRA. AIDA LÓPEZ CERVANTES
DIRECTORA DEL INSTITUTO DE PLANEACIÓN Y DESARROLLO URBANO (IMPLAN)

ESCALA: 1:15,000

0 500 1,000 1,500 2,000 Metros

Elaborado por: EVS.

NOMBRE DE PLANO:
ZONIFICACIÓN SECUNDARIA

SISTEMAS DE PROYECCIÓN:
SISTEMA DE COORDENADAS: UTM ZONA 15 NORTE
PROYECCIÓN: UNIVERSAL TRANSVERSA DE MERCATOR
DATUM: WGS 1984
CUADRÍCULA CADA 2,000 METROS

FECHA:
NOVIEMBRE, 2023

IMPLAN
CENTRO TABASCO

ZS C7