

PROGRAMA MUNICIPAL DE DESARROLLO URBANO DEL MUNICIPIO DE CENTRO TABASCO (PMDU)

LIC. YOLANDA OSUNA HUERTA
PRESIDENTA DEL MUNICIPIO DE CENTRO 2021 - 2024

CENTRO
HONESTIDAD Y RESULTADOS
2021-2024

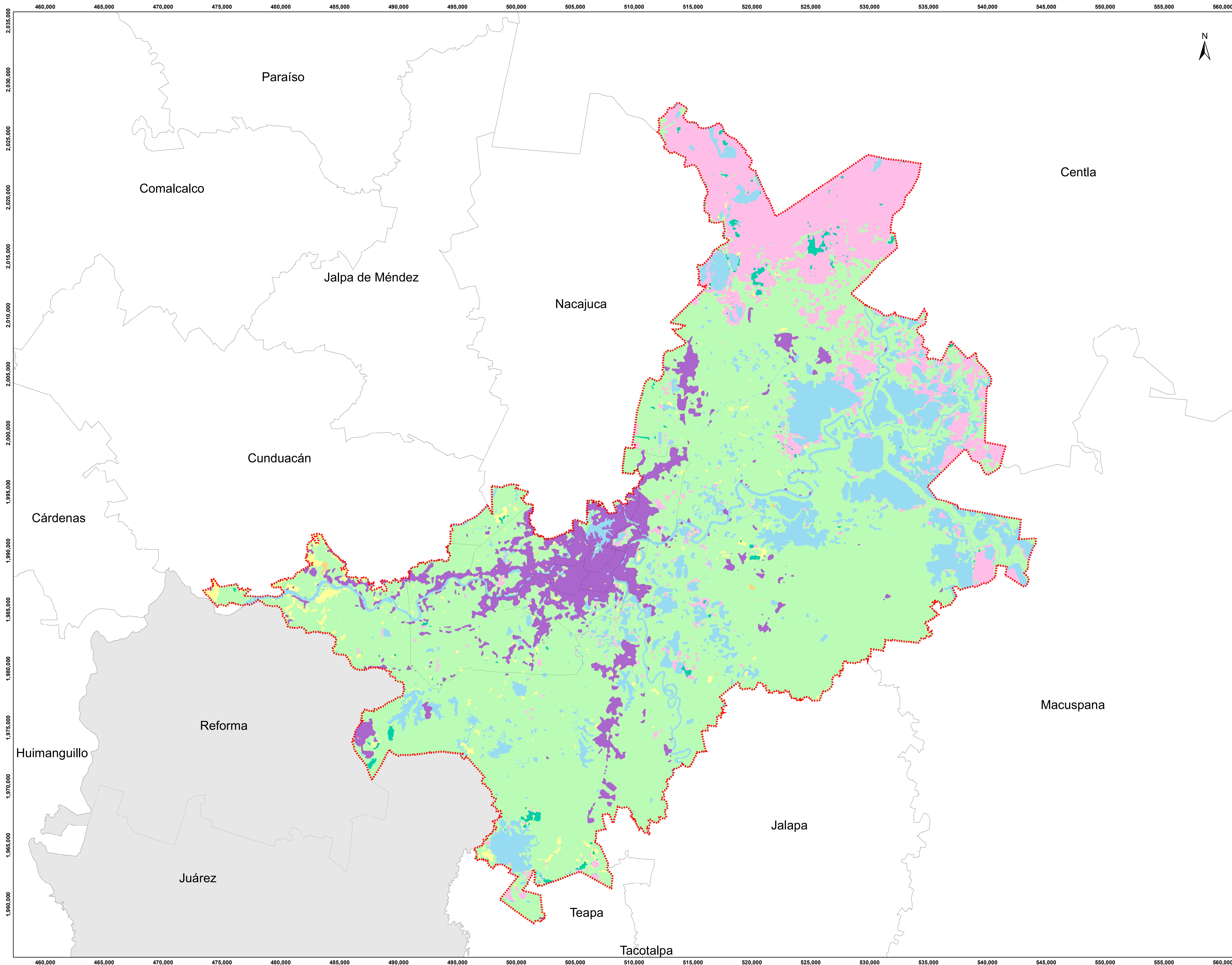

SIMBOLOGÍA BÁSICA

- LÍMITES DEL MUNICIPIO DE CENTRO (MARCO GEOESTADÍSTICO MEXICANO, INEGI, 2020)
- LÍMITES DE DISTRITOS (PROGRAMA DE DESARROLLO URBANO DEL CENTRO DE POBLACIÓN DE LA CIUDAD DE VILLAHERMOSA Y SUS CENTROS METROPOLITANOS DEL MUNICIPIO DE CENTRO, TABASCO 2015-2030)

SIMBOLOGÍA TEMÁTICA

USO DE SUELO Y TIPOS DE VEGETACIÓN

- AGRICULTURA
- ASENTAMIENTOS HUMANOS
- BOSQUE TROPICAL
- CUERPOS DE AGUA
- PASTIZALES PARA GANADERÍA
- SIN VEGETACIÓN NI USO APARENTE
- VEGETACIÓN HIDRÓFILA

FUENTE

MAPA DE ELABORACIÓN PROPIA CON INFORMACIÓN DE INEGI (2021). Conjunto de datos vectoriales de la carta topográfica escala 1:250,000 por entidad federativa (2021), Tabasco (Data set). <https://www.inegi.org.mx/apps/mapas/?ag=27>
H. AYUNTAMIENTO DE CENTRO, INSTITUTO DE PLANEACIÓN Y DESARROLLO URBANO DEL MUNICIPIO DE CENTRO.

LOCALIZACIÓN

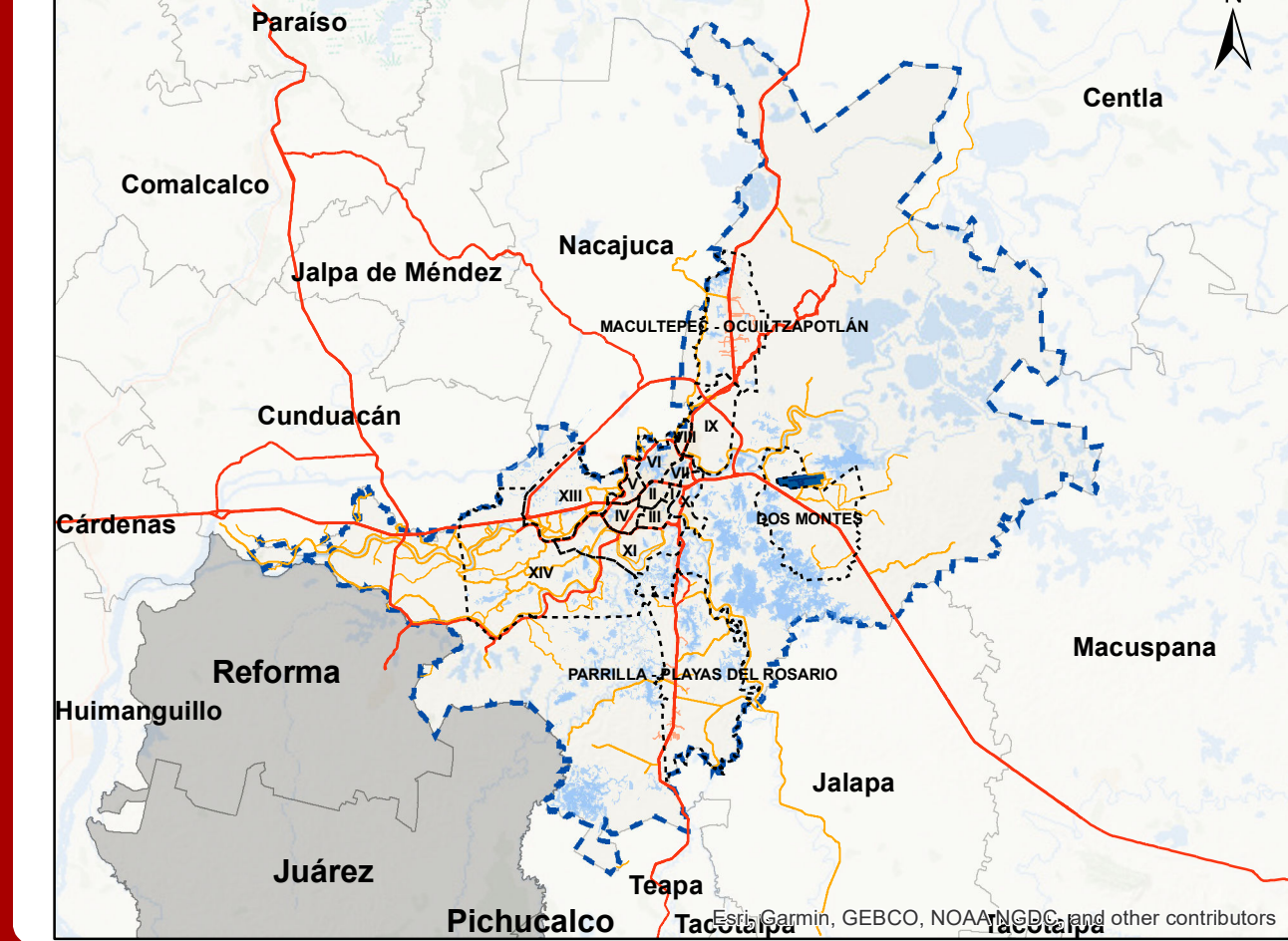

LIC. JOSÉ ANTONIO ALEJO HERNÁNDEZ
SECRETARIO DEL AYUNTAMIENTO

DRA. AIDA LÓPEZ CERVANTES
DIRECTORA DEL INSTITUTO DE PLANEACIÓN Y DESARROLLO URBANO (IMPLAN)

ESCALA: 1:150,000

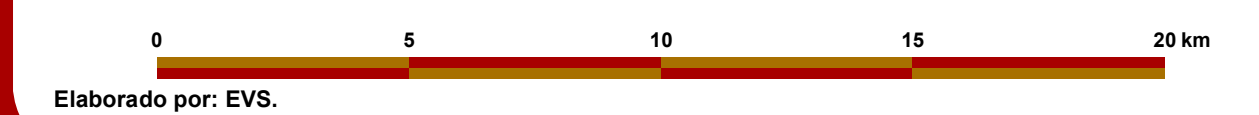

Elaborado por: EVS.



NOMBRE DE PLANO:

USO DE SUELO Y TIPOS DE VEGETACIÓN

SISTEMAS DE PROYECCIÓN:
SISTEMA DE COORDENADAS: UTM ZONA 15 NORTE
PROYECCIÓN: UNIVERSAL TRANSVERSA DE MERCATOR
DATUM: WGS1984
CUADRÍCULA CADA 5,000 METROS

USV 01

FECHA:

NOVIEMBRE, 2023