



PROGRAMA MUNICIPAL DE DESARROLLO URBANO DEL MUNICIPIO DE CENTRO TABASCO (PMDU)

LIC. YOLANDA OSUNA HUERTA
PRESIDENTA DEL MUNICIPIO DE CENTRO 2021 - 2024

CENTRO
HONESTIDAD Y RESULTADOS
2021-2024

SIMBOLOGÍA BÁSICA

-  LÍMITE DEL MUNICIPIO DE CENTRO
-  LÍMITE DE DISTRITOS
-  PROGRAMAS PARCIALES DE DESARROLLO URBANO

"CIUDAD ESMERALDA"	PROGRAMA PARCIAL DE DESARROLLO URBANO DEL CENTRO DE POBLACIÓN DOS MONTES "CIUDAD ESMERALDA"
DISTRITO XIII.	PROGRAMA PARCIAL DE DESARROLLO URBANO DISTRITO XIII "LOMA DE CABALLO"
INTERVENCIÓN INTEGRAL RÍO GRIJALVA	PROYECTO DE PROGRAMA PARCIAL DE DESARROLLO URBANO INTERVENCIÓN URBANA INTEGRAL DEL RÍO GRIJALVA EN LA CIUDAD DE VILLAHERMOSA TABASCO.

FUENTE

MAPA DE ELABORACIÓN PROPIA CON INFORMACIÓN DE INEGI (2021). Conjunto de datos vectoriales de la carta topográfica escala 1:250,000 por entidad federativa (2021), Tabasco (Data set). <https://www.inegi.org.mx/apps/mapas/?ag=27> INEGI. Censo de Población y Vivienda 2020. SNIEG. Información de Interés Nacional. Conjunto de indicadores de población y vivienda a nivel AGEB y manzana urbana de la entidad federativa de Tabasco, provenientes del Censo de Población y Vivienda 2020. H. AYUNTAMIENTO DE CENTRO, INSTITUTO DE PLANEACIÓN Y DESARROLLO URBANO DEL MUNICIPIO DE CENTRO.



LIC. JOSÉ ANTONIO ALEJO HERNÁNDEZ
SECRETARIO DEL AYUNTAMIENTO

DRA. AIDA LÓPEZ CERVANTES
DIRECTORA DEL INSTITUTO DE PLANEACIÓN Y DESARROLLO URBANO (IMPLAN)

ESCALA: 1:80,000

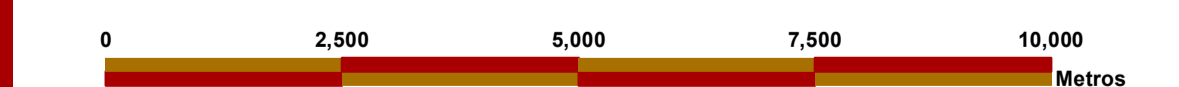

Elaborado por: EVS.



NOMBRE DE PLANO:
PROGRAMAS PARCIALES DE DESARROLLO URBANO

SISTEMAS DE PROYECCIÓN:
SISTEMA DE COORDENADAS: UTM ZONA 15 NORTE
PROYECCIÓN: UNIVERSAL TRANSVERSA DE MERCATOR
DATUM: WGS1984
CUADRICULA CADA 5,000 METROS

PP 01

NOVIEMBRE, 2023

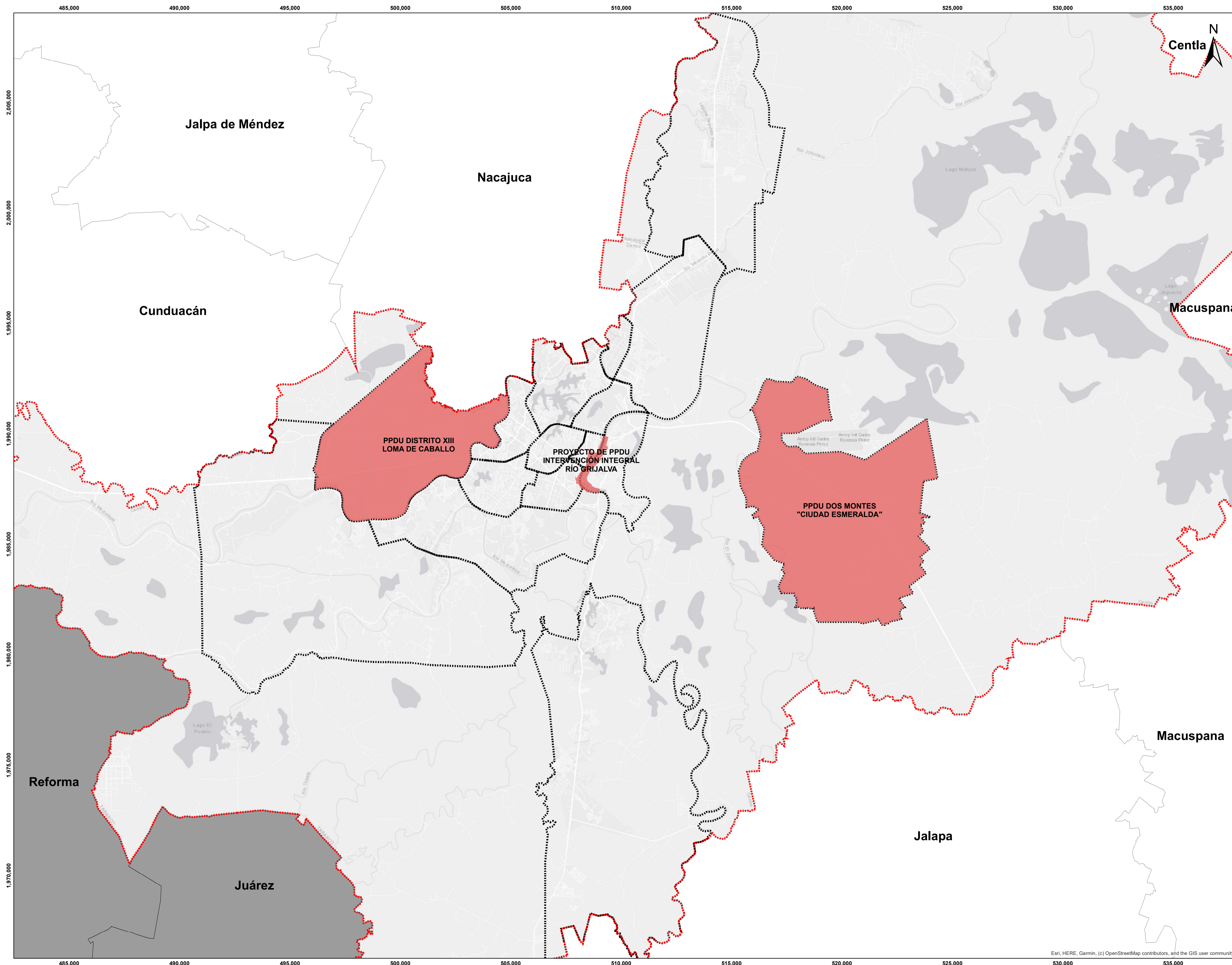

Esri, HERE, Garmin, (c) OpenStreetMap contributors, and the GIS user community