

# PROGRAMA MUNICIPAL DE DESARROLLO URBANO DEL MUNICIPIO DE CENTRO TABASCO (PMDU)

LIC. YOLANDA OSUNA HUERTA  
PRESIDENTA DEL MUNICIPIO DE CENTRO 2021 - 2024

**CENTRO**  
HONESTIDAD Y RESULTADOS  
2021-2024

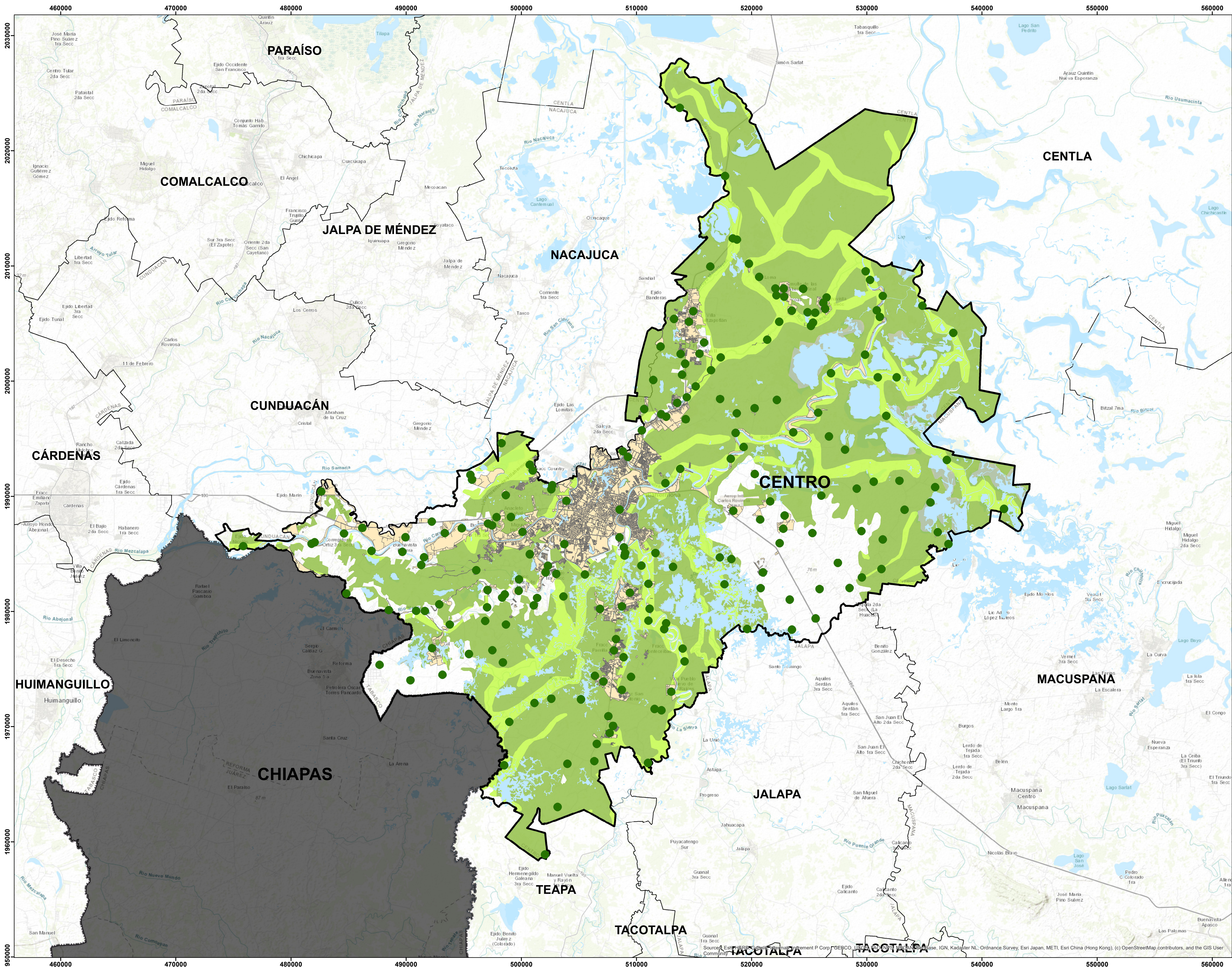

## SIMBOLOGÍA BÁSICA

- LOCALIDADES
- LÍMITES DE MANZANAS
- LÍMITE MUNICIPAL
- LÍMITE ESTATAL
- CUERPOS DE AGUA

## SIMBOLOGÍA TEMÁTICA

### HUMEDALES - CLASE

- Creados
- Fluvial
- Lacustrel
- Palustre

## FUENTE

MAPA DE ELABORACIÓN PROPIA CON DATOS DE LA RED HIDROGRÁFICA ESCALA 1:50,000 EDICIÓN 2.0 CUENCA R. GRIJALVA-VILLAHERMOSA REGIÓN H. GRIJALVA-USUMACINTA, INEGI (2010), EL INVENTARIO DE HUMEDALES DE CONAGUA Y EL CENSO DE POBLACIÓN Y VIVIENDA 2020 (INEGI, 2021) Y LOS LÍMITES CATASTRALES DEL MUNICIPIO DE CENTRO. H. AYUNTAMIENTO DE CENTRO, INSTITUTO DE PLANEACIÓN Y DESARROLLO URBANO DEL MUNICIPIO DE CENTRO.

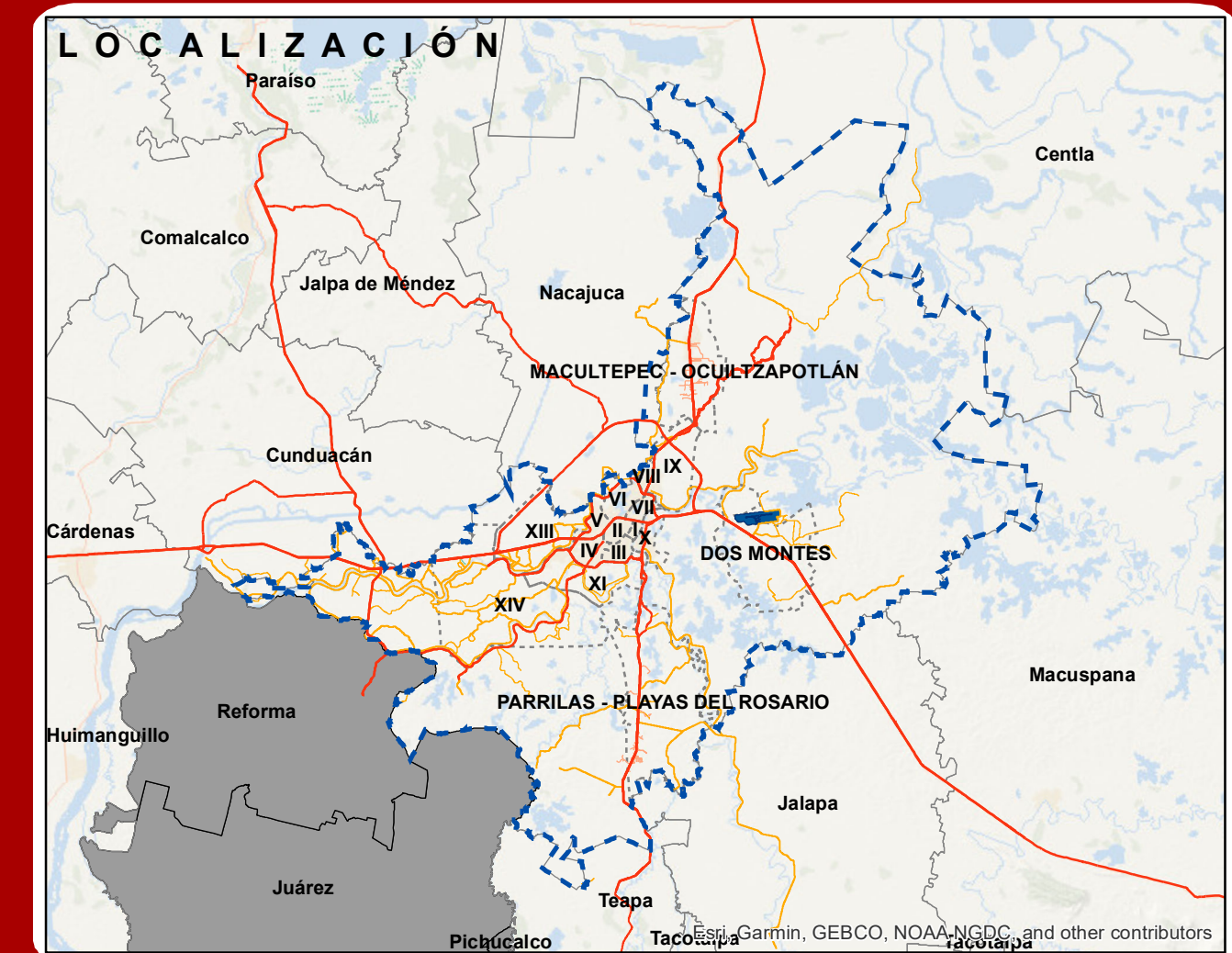

LIC. JOSÉ ANTONIO ALEJO HERNÁNDEZ  
SECRETARIO DEL AYUNTAMIENTO

DRA. AIDA LÓPEZ CERVANTES  
DIRECTORA DEL INSTITUTO DE PLANEACIÓN Y DESARROLLO URBANO (IMPLAN)

ESCALA GRÁFICA

1:150,000

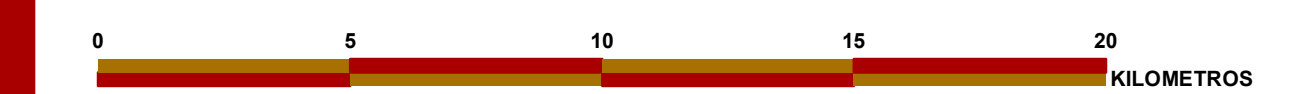

Elaborado por: EVS.

NOMBRE DE PLANO:

DISTRIBUCIÓN DE HUMEDALES POR CLASE.

SISTEMAS DE PROYECCION  
SISTEMA DE COORDENADAS: WGS 1984 UTM ZONE 15  
PROYECCION: TRANSVERSAL DE MERCATOR  
DATUM: WGS1984  
CUADRICULA UTM CADA 10,000 METROS

FECHA:



**H3**

NOVIEMBRE, 2023