

PROGRAMA MUNICIPAL DE DESARROLLO URBANO DEL MUNICIPIO DE CENTRO TABASCO (PMDU)

LIC. YOLANDA OSUNA HUERTA
PRESIDENTA DEL MUNICIPIO DE CENTRO 2021 - 2024

CENTRO
HONESTIDAD Y RESULTADOS
2021-2024

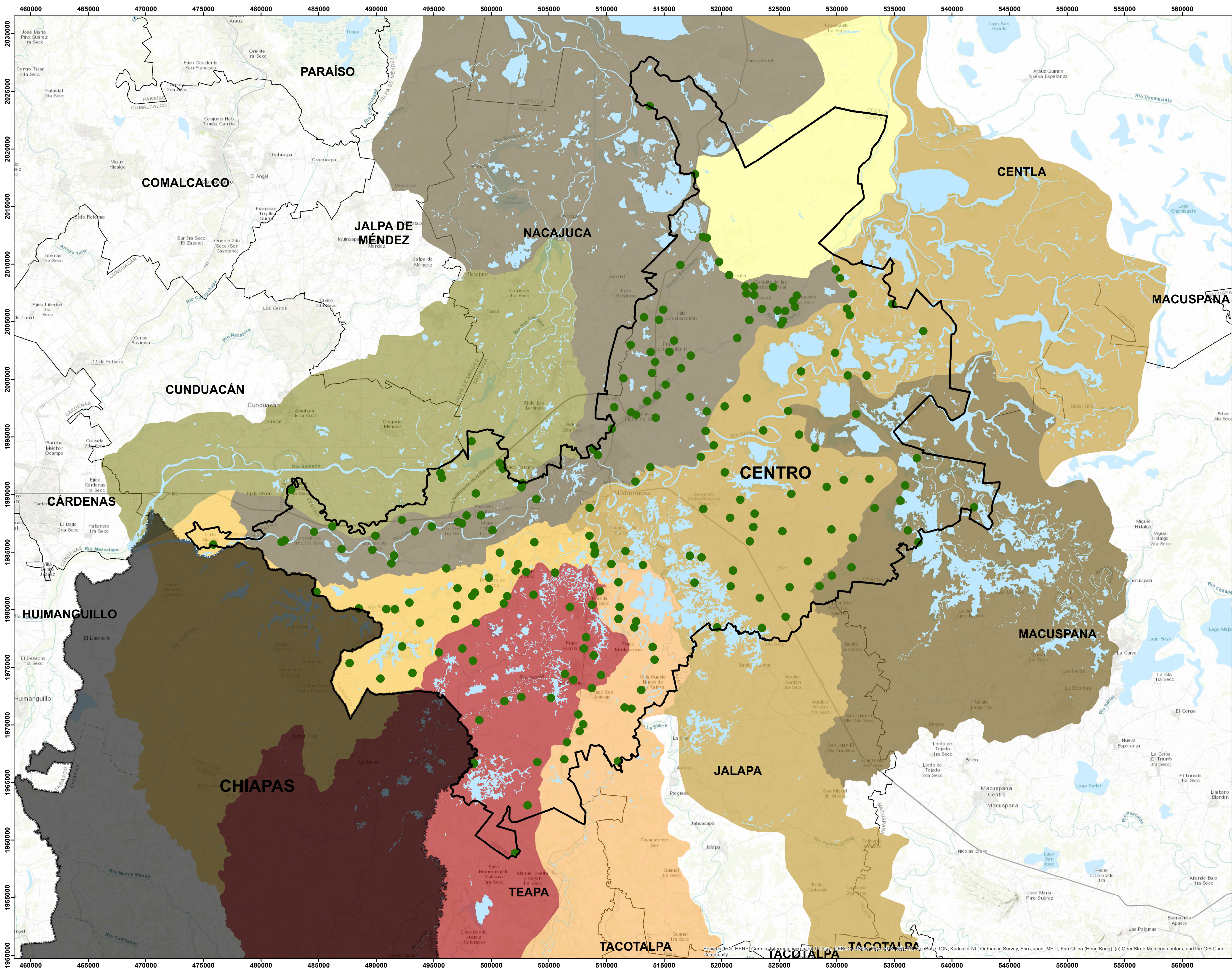

SIMBOLOGÍA BÁSICA

- LOCALIDADES DE CENTRO
- CUERPOS DE AGUA
- LÍMITE MUNICIPAL
- LÍMITE ESTATAL

SIMBOLOGÍA TEMÁTICA

- ### SUBCUENCAS
- RÍO CHILAPILLA - RH30Du
 - RÍO TABASQUILLO - RH30Dv
 - RÍO DE LA SIERRA - RH30Di
 - RÍO PICHUCALCO - RH30Dh
 - RÍO SAMARIA - RH30Dx
 - RÍO VIEJO MEZCALAPA - RH30Db
 - RÍO GRIJALVA - RH30Da
 - RÍO CARRIZAL - RH30Dw

FUENTE

MAPA DE ELABORACIÓN PROPIA CON DATOS DE LA RED HIDROGRÁFICA ESCALA 1:50,000 EDICIÓN 2.0. CUENCA R. GRIJALVA-VILLAHERMOSA. REGIÓN H. GRIJALVA-USUMACINTA, INEGI (2010), EL CENSO DE POBLACIÓN Y VIVIENDA 2020 (INEGI, 2021) Y LOS LÍMITES CATASTRALES DEL MUNICIPIO DE CENTRO. H. AYUNTAMIENTO DE CENTRO, INSTITUTO DE PLANEACIÓN Y DESARROLLO URBANO DEL MUNICIPIO DE CENTRO.

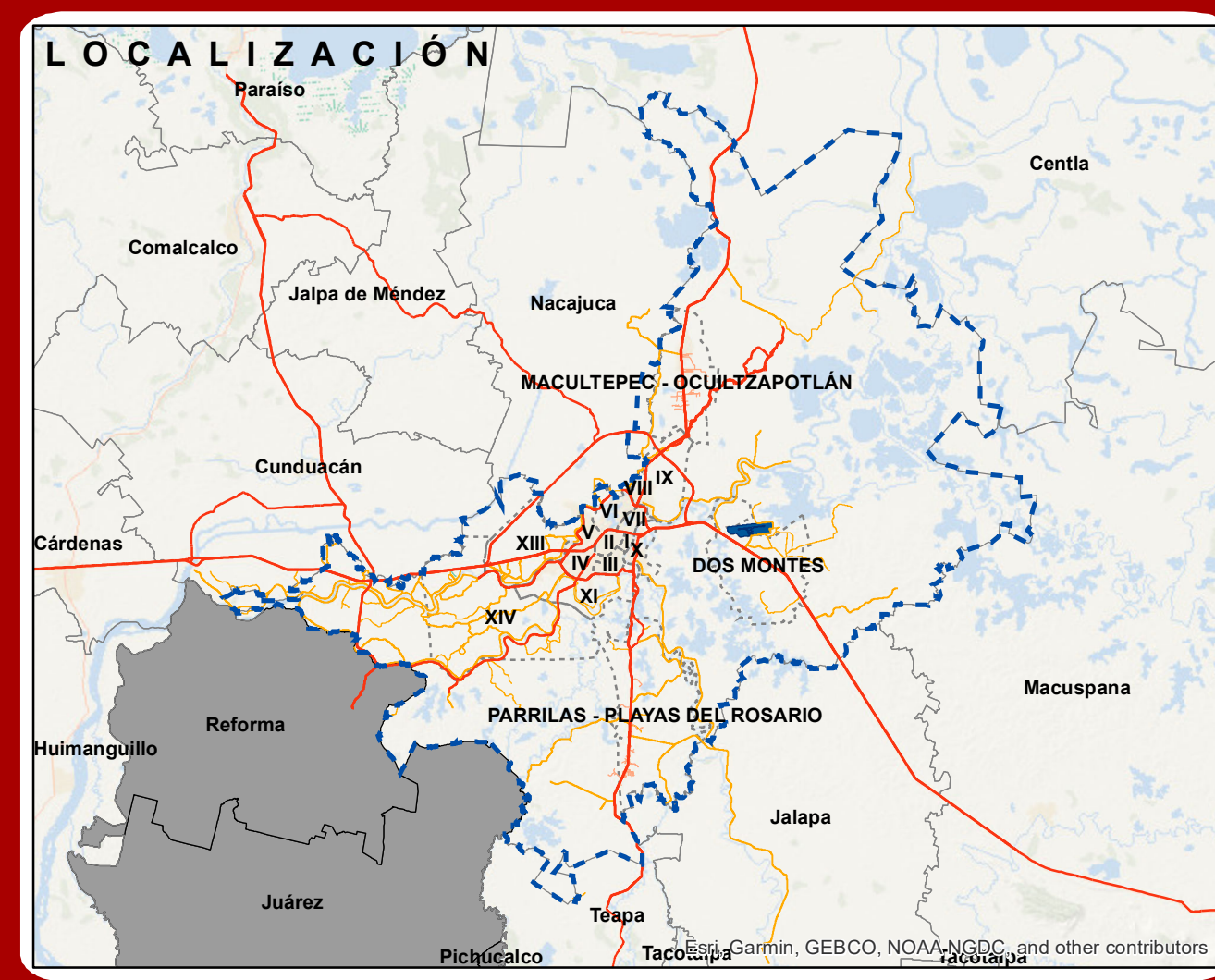

LIC. JOSÉ ANTONIO ALEJO HERNÁNDEZ
SECRETARIO DEL AYUNTAMIENTO

DRA. AIDA LÓPEZ CERVANTES
DIRECTORA DEL INSTITUTO DE PLANEACIÓN Y DESARROLLO URBANO (IMPLAN)

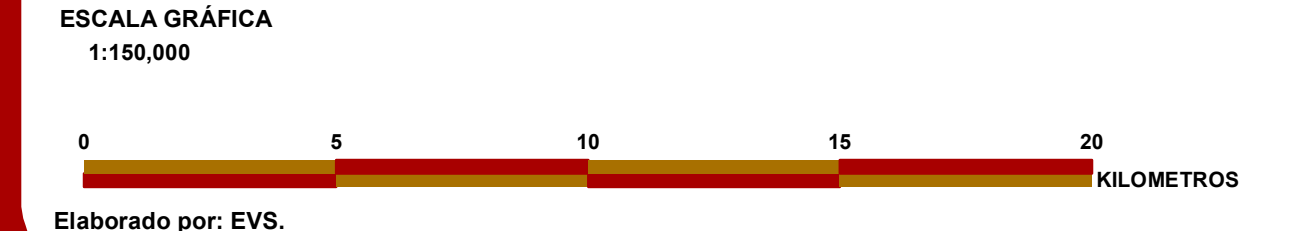

H2

NOMBRE DE PLANO:
SUBCUENCAS QUE COMPARTEN SUPERFICIE CON CENTRO.

SISTEMAS DE PROYECCION
SISTEMA DE COORDENADAS: WGS 1984 UTM ZONE 15
PROYECCION: TRANSVERSAL DE MERCATOR
DATUM: WGS1984
CUADRICULA UTM CADA 5,000 METROS

FECHA:
NOVIEMBRE, 2023